

LARANJA-AMARGA, exocarpo

Aurantii amari exocarpium

A droga vegetal consiste de porções secas do exocarpo de *Citrus aurantium* L. subsp. *aurantium* [syn. *Citrus aurantium* L. subsp. *amara* (L.) Engler], correspondente ao flavedo do fruto maduro, isenta da maior parte do mesocarpo, correspondente ao albedo, contendo, no mínimo, 2,0% de óleo volátil.

CARACTERÍSTICAS

A droga tem odor forte, aromático, característico.

IDENTIFICAÇÃO

A. Descrição macroscópica

O exocarpo consiste em porções irregulares de até 8 cm de comprimento e até 4 cm de largura. A superfície externa, em vista frontal, é amarelada, pardo-amarelada a castanho-amarelada, grosseiramente ondulada e pontuada por numerosas glândulas secretoras translúcidas. A superfície interna, em vista frontal, é branco-amarelada a pardo-esbranquiçada, rugosa e esponjosa. Em vista lateral as glândulas são visíveis na forma de cavidades.

B. Descrição microscópica

O flavedo é composto pela epiderme e pelos tecidos parenquimáticos adjacentes. O albedo é formado pelo parênquima esponjoso. O flavedo, em vista frontal, apresenta epiderme com células pequenas, de diferentes formas, de paredes anticlinais retilíneas, contendo gotas lipídicas. Os estômatos são ciclocíticos e situados um pouco acima das demais células. Glândulas secretoras são visíveis por transparência. Em secção transversal, a cutícula é espessa e lisa; a epiderme é formada por células pequenas, poligonais, com protoplasto denso, contendo cromoplastos e gotas lipídicas/subepidemicamente ocorrem quatro a cinco camadas amarelo-ocre, colenquimatosas, compactas, formadas por células pequenas, com conteúdo denso, apresentando cromoplastos e gotas lipídicas; abaixo dessas, ocorrem células parenquimáticas maiores, de paredes mais delgadas, com espaços intercelulares visíveis, grande quantidade de gotas lipídicas e de monocristais prismáticos de oxalato de cálcio, de diferentes formas e tamanhos. Nas primeiras camadas desse parênquima ocorrem glândulas esquizolisígenas, circulares a ovoides, com até 1,0 mm de diâmetro, em diferentes fases de desenvolvimento e dispostas irregularmente. O parênquima localizado lateralmente às glândulas é formado por células alongadas, compactas, com grande quantidade de gotas lipídicas e cristais. Pequenos feixes vasculares colaterais estão distribuídos nesse tecido. Elementos de vaso com espessamento helicoidal são visíveis longitudinalmente. O parênquima mais interno é frouxo e constituído por células hialinas de paredes delgadas e de diferentes formas e tamanhos, contendo monocristais. O parênquima próximo ao albedo apresenta células de maior volume, de paredes mais espessas e menor quantidade de cristais. Cristais de hesperidina são comuns em todos os parênquimas. O albedo é constituído por parênquima esponjoso, com células brachiformes, com amplos espaços intercelulares e com poucos cristais e gotas lipídicas.

C. Descrição microscópica do pó

A amostra satisfaz a todas as exigências estabelecidas para a subespécie, menos os caracteres macroscópicos. Pó de coloração pardo-clara. Com a adição de hidrato de cloral são característicos:

fragmentos de epiderme do flavedo com células conforme descritas, em vista frontal; fragmentos de epiderme do flavedo com estômatos, em vista frontal; fragmentos do flavedo, em secção transversal, apresentando epiderme e parênquima colenquimatoso; fragmentos de parênquima colenquimatoso, em secção transversal; fragmentos do parênquima do flavedo, com células contendo gotas lipídicas, em secção transversal; fragmentos do parênquima do flavedo, em secção transversal, contendo gotas lipídicas, monocristais de oxalato de cálcio e cristais de hesperidina; fragmentos do parênquima do flavedo, em secção transversal, com porções de feixes vasculares, observados em vista longitudinal; fragmentos do parênquima do flavedo, em secção transversal, contendo gotas lipídicas e cristais de hesperidina; fragmentos do flavedo com porções de glândulas secretoras, em secção transversal; fragmentos do parênquima do flavedo, em secção transversal, com porção de feixe vascular, observado em vista longitudinal; fragmentos de parênquima com cristais de hesperidina; idioblastos cristalíferos do flavedo, com monocristais de oxalato de cálcio, em secção transversal; cristais de oxalato de cálcio isolados; cristais de hesperidina isolados, em forma de agulha, somente observados com adição de lugol; porções de elementos traqueais com espessamento helicoidal, em vista longitudinal; fragmentos do albedo, em pequena quantidade, em secção transversal ou longitudinal.

D. Proceder conforme descrito em *Cromatografia em camada delgada (5.2.17.1)*.

Fase estacionária: sílica-gel GF₂₅₄ (0,250 mm).

Fase móvel: acetato de etila, ácido fórmico e água, (75:15:10).

Solução amostra: adicionar a 1 g da droga pulverizada (710 µm) (5.2.11), 10 mL de álcool metílico. Aquecer em banho-maria a, aproximadamente, 60 °C, por 10 minutos, agitando frequentemente. Esfriar e filtrar.

Solução referência: dissolver 1 µg de naringina e 10,0 µg de ácido cafeico em 1 mL de álcool metílico.

Procedimento: aplicar na cromatoplaca, separadamente, em forma de banda, 20 µL da *Solução amostra* e 10 µL da *Solução referência*. Desenvolver o cromatograma. Remover a cromatoplaca e deixar secar ao ar. A seguir, nebulizar a placa com difenilborato de aminoetanol SR (Reagente Natural A) a 1% (p/v) em álcool metílico. Examinar sob a luz ultravioleta em 365 nm.

Resultados: no esquema a seguir há as sequências de zonas obtidas com a *Solução referência* e a *Solução amostra*. Outras zonas podem, ocasionalmente, aparecerem.

Parte superior da placa	
Ácido cafeico: zona de fluorescência azul claro	Zona de fluorescência azul clara
	Zona de fluorescência azul claro
Naringina: zona de fluorescência verde intensa	Zona de fluorescência azul clara
	Zona de fluorescência azul claro
	Zona de fluorescência verde intensa
	Zona de fluorescência vermelha
	Zona de fluorescência laranja
Solução referência	Solução amostra

TESTES

Água (5.2.20.2). *Método azeotrópico.* No máximo 10,0%. Determinar em 20,0 g da amostra pulverizada (355 µm) (5.2.11).

Cinzas totais (5.4.1.5.1). No máximo 7,0%.

Contagem do número total de micro-organismos mesófilos (5.5.3.1.2). Cumpre o teste.

Pesquisa de micro-organismos patogênicos (5.5.3.1.3). Cumpre o teste.

Metais pesados (5.4.5). Cumpre o teste.

Resíduos de agrotóxicos (5.4.3). Cumpre o teste.

DOSEAMENTO

Óleos voláteis

Proceder conforme descrito em *Determinação de óleos voláteis em drogas vegetais (5.4.1.6)*. Utilizar balão de 500 mL contendo 200 mL de água como líquido de destilação. Adicionar 0,5 mL de xileno no tubo graduado. Utilizar droga vegetal pulverizada (710 µm) (5.2.11). Proceder imediatamente à determinação do óleo volátil, a partir de 15 g da droga em pó. Destilar durante 90 minutos. Medir o volume e expressar o rendimento por 100 g de droga (v/p).

EMBALAGEM E ARMAZENAMENTO

Em recipiente hermeticamente fechado ao abrigo da luz e do calor.



Figura 1 – Aspectos macroscópicos e microscópicos em *Citrus aurantium* L. subsp. *aurantium*

As escalas correspondem em **A** a 1 cm (régua 1); em **B** a 0,5 cm (régua 2); em **C** a 100 μm (régua 3); em **D** a 100 μm (régua 4).

A – representação esquemática da superfície externa da droga, em vista frontal. **B** – representação esquemática da droga, em secção transversal: albedo (alb); flavedo (fl a); glândula secretora (gla). **C** – detalhe de uma porção da epiderme do flavedo, em vista frontal: célula fundamental da epiderme (cfe); estômato (es); gota lipídica (gl). **D** – detalhe de porção da droga, em secção transversal: albedo (alb); cristal de hesperidina (ch); cristal de oxalato de cálcio (cox); cutícula (cu); elemento de vaso com espessamento helicoidal (eh); espaço intercelular (ei); epiderme (ep); epitélio secretor (eps); estômato (es); floema (f); flavedo (fl a); feixe vascular (fv); gota lipídica (gl); glândula secretora (gla); idioblasto cristalífero (ic); parênquima (p); parênquima colenquimatoso (pco); parênquima esponjoso (pj); xilema (x).

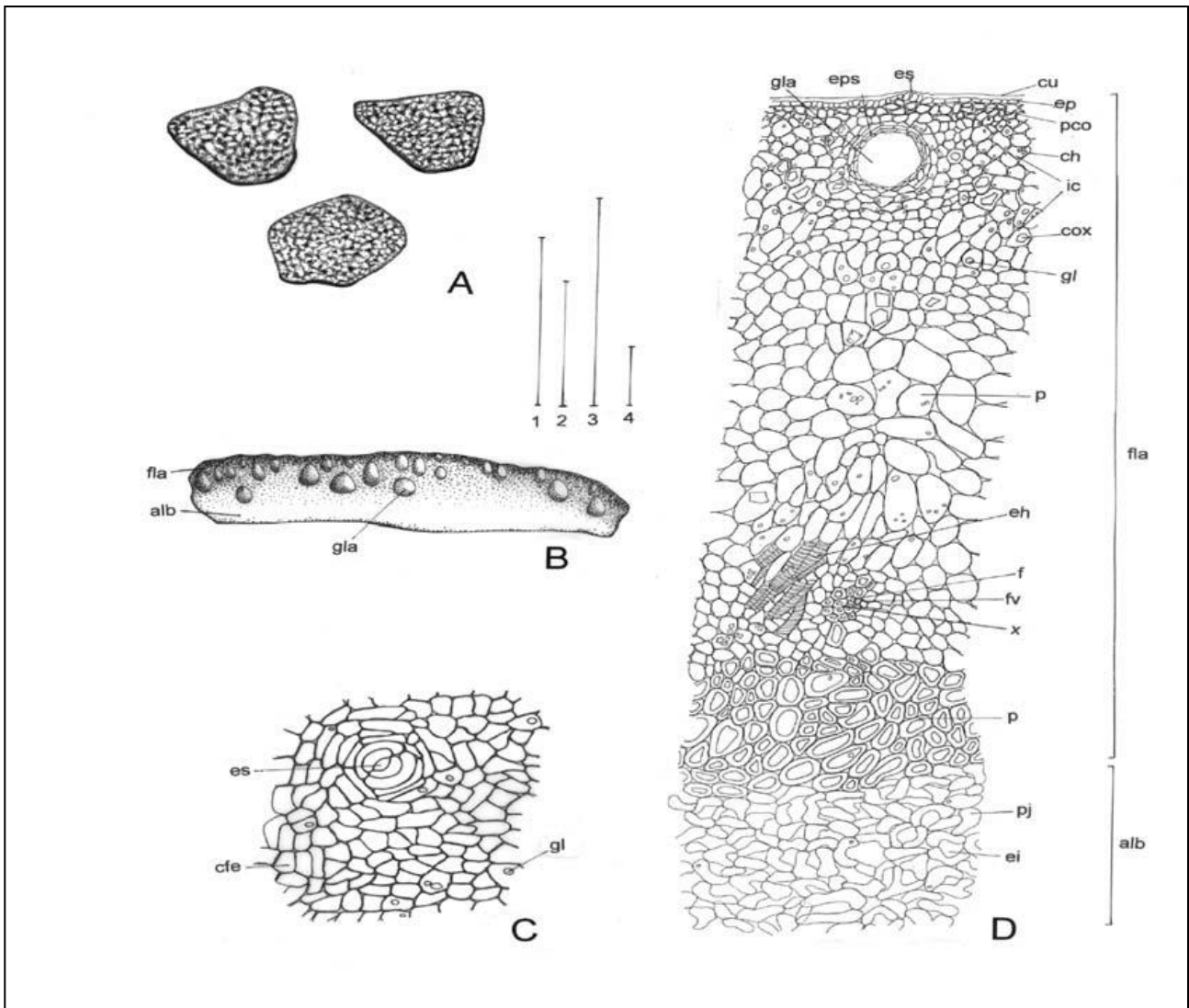
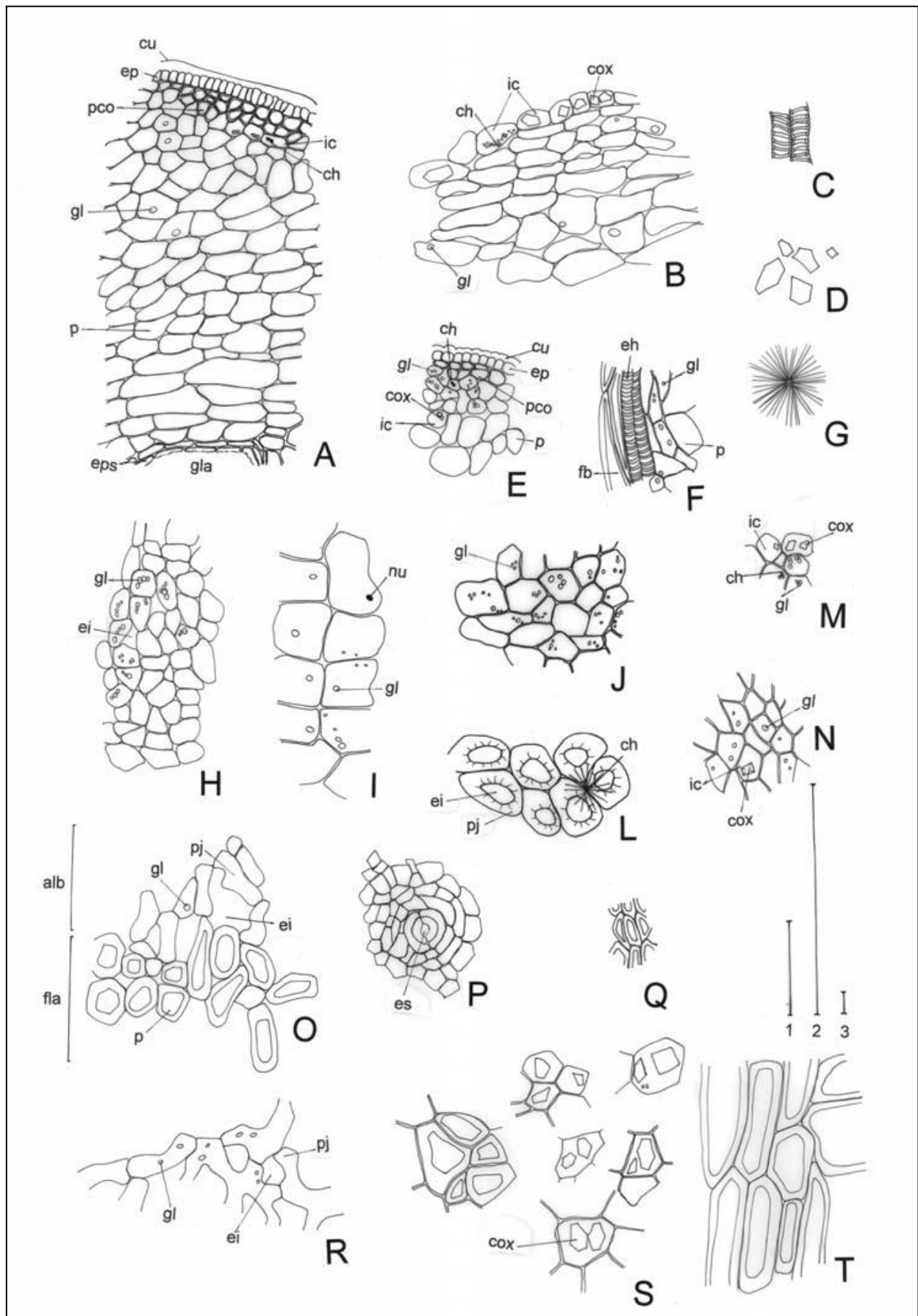

Figura 2 – Aspectos microscópicos e microscópicos do pó em *Citrus aurantium* L. subsp. *aurantium*

As escalas correspondem em **A** até **G**, **I** até **O** e **R** até **T** a 100 µm (régua 1); em **H** e **P** a 100 µm (régua 2); em **Q** a 100 µm (régua 3).

A – fragmento do flavedo com epiderme, parênquimas e restos de epitélio secretor, em secção transversal: cristal de hesperidina (ch); cutícula (cu); epiderme (ep); epitélio secretor (eps); gota lipídica (gl); glândula secretora (gla); idioblasto cristalífero (ic); parênquima (p); parênquima colenquimatoso (pco). **B** – fragmento de parênquima do flavedo, em secção transversal: cristal de hesperidina (ch); cristal de oxalato de cálcio (cox); gota lipídica (gl); idioblasto cristalífero (ic). **C** – porção de elementos traqueais com espessamento helicoidal, em vista longitudinal. **D** – cristais de oxalato de cálcio isolados. **E** – fragmento do flavedo, em secção transversal: cristal de hesperidina (ch); cristal de oxalato de cálcio (cox); cutícula (cu); epiderme (ep); gota lipídica (gl); idioblasto cristalífero (ic); parênquima (p); parênquima colenquimatoso (pco). **F** – fragmento de parênquima do flavedo, em secção transversal, com porção de feixe vascular, observado em vista longitudinal: elemento de vaso com espessamento helicoidal (eh); fibra (fb); gota lipídica (gl); parênquima (p). **G** – cristal de hesperidina, somente observado com adição de lugol. **H** – fragmento de parênquima do flavedo, em secção transversal: espaço intercelular (ei); gota lipídica (gl). **I** – fragmento de parênquima do flavedo em secção transversal, contendo gotas lipídicas: gota lipídica (gl); núcleo (nu). **J** – fragmento da epiderme, em vista frontal: gota lipídica (gl). **L** – fragmento do albedo, em vista frontal: cristal de hesperidina (ch); espaço intercelular (ei); parênquima esponjoso (pj). **M** – fragmento de parênquima do flavedo, em secção transversal: cristal de hesperidina (ch); cristal de oxalato de cálcio (cox); gota lipídica (gl); idioblasto cristalífero (ic). **N** – fragmento de parênquima do flavedo, em secção transversal: cristal de oxalato de cálcio (cox); gota lipídica (gl); idioblasto cristalífero (ic). **O** – fragmento do flavedo e do albedo, em secção transversal: albedo (alb); espaço intercelular (ei); flavedo (fl a); gota lipídica (gl); parênquima (p); parênquima esponjoso (pj). **P** – fragmento de epiderme do flavedo com estômato, em vista frontal: estômato (es). **Q** – fragmento do parênquima colenquimatoso, em secção transversal. **R** – fragmento do albedo, em secção transversal: espaço intercelular (ei); gota lipídica (gl); parênquima esponjoso (pj). **S** – idioblastos cristalíferos do flavedo, em secção transversal: cristal de oxalato de cálcio (cox). **T** – fragmento do flavedo, com células parenquimáticas de paredes espessadas, em secção transversal.